

Picture-perfect scenery and unforgettable experiences.

とびっきり! 2024 7.20 → 9.1 夏フェア!

国営ひたち海浜公園 HITACHI SEASIDE PARK 茨城県ひたちなか市 Hitachinaka City, Ibaraki Pref.

そよかぜ通信

2024年 夏号 7-8月



Zinnia

Sunflower

Kochia

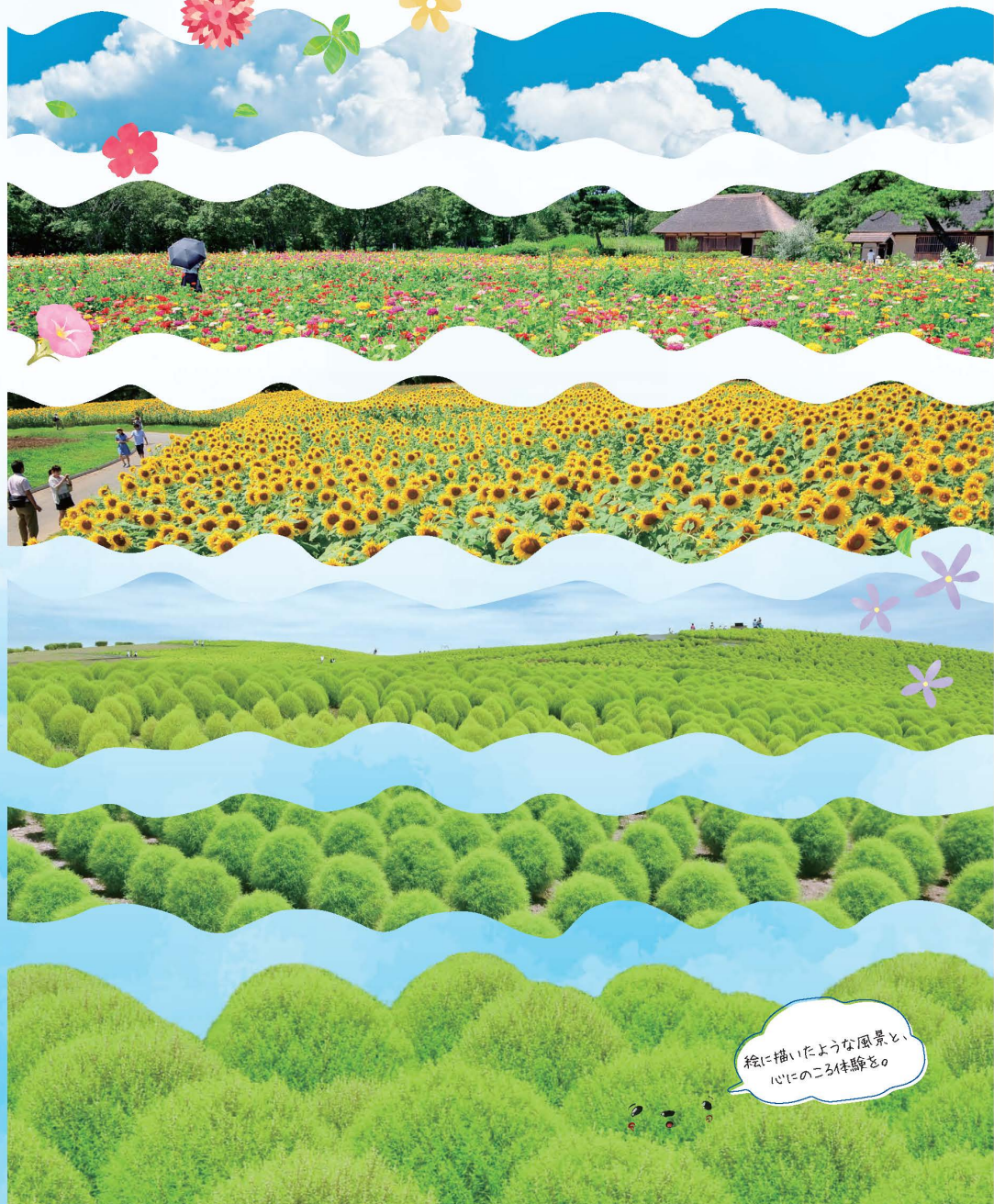

絵に描いたような風景と、心に残る体験を。

ふわりんと夏の自由研究



ヒマワリ Sunflower

- 見頃 8月中旬
- 場所 みはらしの里 E4
- 品種数 1品種
- 本数 約2万5千本

ヒマワリは色鮮やかな花姿が特徴ですが、観賞だけではなく、食用や油の原料、また海外では種を味付した「おやつ」としても利用されています。（※公園のヒマワリは観賞用です。）

ヒマワリの成長日記

ヒマワリ(向日葵)という名前は、開花前の成長期に太陽の動きに合わせて毎日、東から西へ向きが変わることに由来しています。英名でも太陽を象徴する「sunflower(太陽の花)」と呼ばれています。



1 ヒマワリの種をまくと2週間ほどで、小さな葉が見えてきたよ。



2 土が乾燥しないよう、気温が上がらない朝のうちに、たっぷり水やりを行うことがポイント。



3 種をまいた約6週間後、つぼみが出てきたよ。つぼみの中心からはきれいな花びらが見えたよ。もう少しで咲くかな??

コキア Kochia



見頃 8月中旬～9月下旬(緑葉)
場所 みはらしの丘 E3
品種数 1品種
本数 約4万本

この丸々とした緑のモフモフは?! 触ってみると柔らかくて、優しい手ざわり。

ひたち海浜公園の夏は、色鮮やかな夏風景が広がります。風に揺れる草花を楽しみながら、公園を散策してみませんか? 多彩な草花と自然の息吹に包まれたこの場所で、素敵な夏の思い出を作りましょう。



コキアは季節によって変身します。夏の爽やかなライムグリーン色が、秋には鮮やかな赤色に変わるので、季節ごとに楽しめます。



そして、乾燥させたコキアから、なんと帚(ほうき)をつくることもできます。育てた植物から道具を作るなんて便利ですね。

ヨーロッパの物語に出てくる魔女が乗る空飛ぶ帚はコキアで作られたという説もあるよ。

ジニア Zinnia



見頃 7月下旬～8月下旬
場所 みはらしの里 E4
品種数 1品種(5色)
本数 約42万本

ジニアは、赤、黄色、オレンジ、ピンク、紫と、まるで虹のようにカラフルな花を咲かせます。花の形もダリア咲きや、ポンポン咲き、おじれ咲きなど様々なものがあり、見ているだけで楽しい気分させてくれます。園内ではダリア咲きを楽しめます。



このカラフルなジニアは、蝶も楽しんでくれる、まさにみんなの人気者だよ!

夏の園内散策は、爽やかなドリンクを片手に、水分補給しながら楽しもう。



ラベンダー Lavender

- 見頃 6月下旬～7月上旬
- 場所 香りの谷 E4
- 品種数 1品種
- 本数 約500株

ラベンダーの香りにはリラックス効果があり、睡眠の質を向上させると言われています。



サンパチェンス Sunpatience

- 見頃 7月中旬～10月上旬
- 場所 グラスハウス E3
- 品種数 1品種(6色)
- 本数 約160株

色鮮やかで、直射日光に強く、真夏でも元気いっぱい花を咲かせます。ガラスハウスからの観賞がおすすめです。

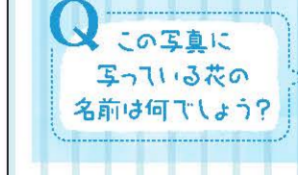

タイタンビカス Titanibicus

- 見頃 8月上旬～下旬
- 場所 海浜口前 E3、BMXコース周辺 E2
- 品種数 1品種(2色)
- 本数 約650本

巨人タイタンにちなんで名付けられたこの花は、存在感が強く色鮮やかです。花姿は、ハイビスカスに似ています。

希少な海浜植物を知っていますか?

公園には環境省や茨城県の絶滅・準絶滅危惧に指定されている、植物もあります。



この写真に写っている花の名前は? 答えはHPをチェック!

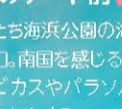

夏休みの宿題応援

家族で竹トンボをつくらう
8/4日
簡単に飛ぶ竹トンボをつくれます。完成した竹トンボを使って、飛ばし方の練習も行います。

- ①10:00～10:30
- ②11:00～11:30
- 古民家(主屋) E4 各回15名
- ¥100円 〇みはらしの里パートナー

夏の書道教室
7/21日 事前申込
小学生を対象に、筆の持ち方や文字のトメ・ハネなど、文字を綺麗に書くコツを学びます。

- ①10:00～11:00
- ②11:30～12:30
- ③14:00～15:00
- 〇里の家 E4 各回8名
- 〇佐久間 尚月



ウグイス笛づくり
7/28日 事前申込
オーホケキョ ケキョケキョ。細く切った竹を使い、ウグイスの鳴き声のように聞こえる竹笛をつくれます。

- ①10:00～10:40
- ②11:00～11:40
- 古民家(主屋) E4
- 各回10名 ¥100円
- 〇みはらしの里パートナー



勾玉づくりに挑戦
8/3日 事前申込
三種の神器の一つである勾玉の歴史と、ひたちなか市内での出土について学びながら、オリジナルの勾玉づくりを行います。

- ①10:30～②13:30
- 〇グリーン工房 E4
- 各回14名 ¥500円
- 〇ひたちなか市埋蔵文化財調査センター



はにわをつくらう!
8/18日 事前申込
古墳の形やはにわの種類、つくられた由来を学んだあと、粘土でオリジナルのはにわをつくれます。

- ①10:00～②13:30
- 〇グリーン工房 E4
- 各回14名 ¥800円
- 〇茨城県埋蔵文化財センター



手ぬぐいの藍染体験
8/24日 事前申込
日本人に古くから親しまれている藍染。刈りたての藍の葉を使って、手ぬぐいを美しい青色に染めます。

- ①10:30～②13:30
- 〇グリーン工房 E4
- 各回14名 ¥1,000円
- 〇(株)海野ガーデン



苔テラリウムをつくらう
8/31日 事前申込
手のひらサイズのガラス瓶に、苔や石を敷き詰めて苔テラリウムをつくれます。

- ①10:30～②13:30
- 〇グリーン工房 E4
- 各回14名 ¥1,200円
- 〇(株)海野ガーデン



ひたち海浜公園でリゾート

ひたち海浜公園では、夏の草花や海を眺めながらの散策や、涼を感じながらアクティブな体験も満喫できます。遊具や施設も数多く揃っているので、思い思いの夏の過ごし方をしてみてはいかが? 日常から離れて、ちょっとリゾート気分を感じられるかも?!



海浜口・風のゲート前 E3
ひたち海浜公園の海の玄関口。高台を感じるタイタンビカサやバラノの下でひやすみ。

グラスハウス E3
ガラス窓の外には水盤があり、色鮮やかなサンパチェンスが点在しています。海へと続いていくような非日常の景色は必見です。

水遊び広場 E6
夏季限定で現れる、まるで公園のオアシス...?! 涼を感じられる夏の1番人気施設です。

大砂丘(砂丘エリア) E3
絵に描いたような大砂丘...! ベンチで海風を感じて過ごす時間は至福のひととき。

BBQ E4
爽やかな潮風が吹く松林の木陰で、アウトドアクッキングをお楽しみいただけます。

サイクリング
海を眺めながら、また木陰を走りぬけて、風をきる爽快感をお楽しみください。自転車の持ち込みも可能です。

シーサイドトレイン
園内に9カ所の停留所があり、公園1周を約40分で回ります。車窓からの風景をぜひ楽しんでください。

告知
コキアライトアップ 音と光が魅せる10日間
2024年9月27日[金]～10月6日[日]



涼風里まつり

8/10日～12日 〇古民家前 E4 E3

ふわりんのれんズトリート
7/20日～9/1日
コキアの Mascot キャラクター「ふわりん」を描いた提灯やのれん、風鈴を飾ってみはらしの里の夏を彩ります。

- ①9:30～18:00
- 〇古民家(奥の屋)入口 E4

緑日コーナー
8/10日～12日 〇里の家前 E4
懐かしい遊びの体験

- ①13:00～17:00

ヨーヨー釣り
各日200名 ¥100円

竹の水鉄砲的当てコーナー
無料のミニゲームコーナーを設置します。

クラフトコーナー

①13:00～17:00 〇里の家 E4 各日50名 ¥600円

風鈴絵付け体験
8/10日～11日 〇
涼しい音色を奏でるガラスの風鈴に、ペンで絵や模様を描く絵付け体験を行います。

間伐材うちわの絵付け体験
8/12日 〇
ピノキの間伐材から作られたうちわに、マスキングテープを貼り付け模様を描きます。

森の昆虫さがし
7/7日 事前申込
アカシジミやオオムラサキなどの昆虫観察をとおして、自然観察の手法や自然保護の考え方を学びます。

- ①10:00～12:00
- 〇海浜口・風のゲート E3
- 〇砂丘エリア E3
- 〇中止 ¥20名
- 〇茨城生物の会

ファミリーデイキャンプ
8/17日～18日 事前申込
キャンプ初心者向けにテントの設置や火起こし、焚き火台を使った炊飯体験、園内散策などを楽しみながら親子の絆を深めるデイキャンプを行います。

- ①10:30～15:30
- 〇バーベキュー広場 E4
- 〇中止 各日5組 ¥2,500円/組
- 〇さきぎキャンプ企画

ひんやりスイーツ
8/10日～8/12日 〇
①13:00～17:30 〇里の家特設売店 E4

まるころグリーン コキアソフト
500円

ふわふわかき氷 コキアソフト
350円

EVENT Information
事前申込 イベントは、ひたち公園管理センター(TEL.029-265-9001)までお気軽にお問い合わせ・お申し込みください。
〇時間 〇受付 〇開催場所 〇雨天時 〇定員 〇参加費 〇協力
●事前申込以外のイベントは、当日受付となります。●事前申込イベントは定員に達していない場合、当日参加も可能です。
●記載内容は天候等の理由により予告なく変更または中止となる場合がございますので、あらかじめご了承ください。
●園内の動物の採取は禁止されています。

園内ガイドマップ A-1～M-9 園内マップの位置
〇受付 〇開催場所に記載されている記号は、園内ガイドマップの位置に対応します
まだまだイベント盛りだくさん!
〇イベントの詳細はHPをチェックしてね!



絶対に押さえておきたいマスターガイド!

水遊び広場 OPEN!



夏の象徴、水遊び広場がいよいよオープン!広場には3種類の水遊びがありますよ!
パパ・ママも近くの木陰で涼みながら、お子様の遊ぶ様子を見守ることができます。
安全・快適な環境で、お子様の水遊びデビューはいかがでしょうか?

清掃・点検日など
詳しい情報はこちら

開場期間:7/20(土)~9/1(日)
9:30~閉園30分前まで
プレジャーガーデン内[E6]



水のトンネル

高さ約2mから大量の水が流れ落ちて、水の壁をつくトンネル。勇気を出して、水の中へ!スリルと涼を体験できます。

ゆったり度
ドキドキ度
びしょ濡れ度

噴水広場

星型デザインの広場では、50箇所の噴水/ノズルから、勢い良く噴き出す水にビックリ。ひとつ噴き出す分!2ドキドキの体験が味わえます。

ゆったり度
ドキドキ度
びしょ濡れ度

ジャブジャブ池

幼児用(水深約15cm)と児童用(水深約25cm)の2つに分かれています。年齢に合わせて、安心して水遊びをお楽しみいただけます。

ゆったり度
ドキドキ度
びしょ濡れ度

ご利用にあたって

- ※清掃・点検のためご利用いただけないエリアや時間帯がございます。詳しくはHPをご覧ください。
- ※噴水広場やジャブジャブ池の道具は、水が噴出するので、濡れることを前提にご利用ください。
- ※ご利用の際は、着替えやタオルなどを準備して、素足でご利用ください。
- ※水着の着用が必要となりますので、ご持参ください。
- ※紙おむつではご利用いただけませんので、あらかじめご了承ください。
- ※水遊び(スイミング)パンツは、噴水広場のみご利用可能です。

ひんやりスイーツみっけ

暑い夏が始まりましたね。お店では「ひんやり」スイーツが登場! シュワッと爽やかなフロートや、食感の楽しいソフトクリームなど、ぜひひんやりスイーツをみつけてみてください!

詳しくはこちら

児玉冷菓のパパヘラアイス「ネモフィラ」

秋田から直送、パパヘラアイスの職人技でネモフィラを表現した、爽やかなソーダ味のカップアイス。
●500円
記念の森レストハウス[E6]・グラスハウス Sea side café [J3]・レイクサイドカフェ[E7]

ひたちおいも TOソフトクリーム

茨城県産さつまいものひとくちサイズのスイートポテト「おいもキューブ」はとろけるおいしさ。
●特選生乳 540円
記念の森レストハウス[E6]・グラスハウス Sea side café [J3]・レイクサイドカフェ[E7]

かき氷

つめた〜い、夏の風物詩。イチゴ・ブルーハワイ・メロン味が選べます。
●350円
ガーデンレストラン[E7]・そまぜキッチン[H2]・びよんびよんキッチン[H6]

ゆずはちみつ スカッシュフロート

ゆずとはちみつが華やかに香る!県産素材で仕立てたミルクアイスフロート。ゆずとはちみつも茨城県産です。
●720円
記念の森レストハウス[E6]

ネモフィラ ブルーレモネード

青いゼリーがシュワっとはじける!オ色業備のサイダーゼリーinレモネードソーダ。
●550円
レイクサイドカフェ[E7]

いばらきフルーツ和紅茶 ICE/HOT

さしま和紅茶の上品さ、フルーツシュガーの香り、ドライりんごのシャキシャキ食感が楽しいドリンク。全て県産品にこだわりました。
●みかんりんご・いちごりんご各550円
グラスハウス Sea side café [J3]

まるまるグリーン コキアソフト

まんまるころころかわいいココア。サクサク「おいり」と丸ソフトのとびっきりかわいいソフトクリーム。
●500円
レイクサイドカフェ[E7]

この夏、新メニュー続々登場! 乞うご期待!!

森のフワフワクレープ屋さん[H7]

プレジャーガーデン News

夏限定キャンペーン

14時からのリモのフリーパス半額!

笑顔あふれるプレジャーガーデンをお得に楽しもう!!

販売日 令和6年 8/10(土)~9/1(日) 23日間 販売時間 14:00~17:45

通常 4,400円 (税込) → 2,200円

夏限定イベント

リターンズ 『まぼろし屋 R』

プレジャーガーデンダウンタウン横にて開催!ミニゲームにチャレンジ!ディッ君にも会おう!!

開催期間 8/10(土)~15(日) 6日間 料金 300円

詳細はホームページをチェック!

コンサート開催に伴う 利用制限のご案内

LuckyFes'24 7/13(土)~15(日)
ROCK IN JAPAN FESTIVAL 9/14(土)・15(日)・21(土)・22(日)・23(日)

会場設営・撤去に伴い、6月下旬~9月下旬までの期間、ご利用いただけない区域がございます。詳しい規制区域については、公園HPをご確認ください。ご理解とご協力のほど、よろしくお願いいたします。

KOCHIA carnival

10.1tue~10.31thu

国営ひたち海浜公園 HITACHI SEASIDE PARK

029-265-9001

入園料	中学生以下は無料です	
	一般(団体)	2日通し券(団体)
大人(高校生以上)	450円(290円)	500円(350円)
シルバー(65歳以上)	210円(210円)	250円(250円)
年間パスポート	4,500円(6,900円)	2,100円(4,500円)

駐車料金	普通		
	二輪	大型(団体車)	普通
駐車料金(1日)	600円	300円	1,800円
年間パスポート提示	500円	200円	割引なし

開園時間 9:30~17:00 ※7/20~9/1は18:00まで

休園日 毎週火曜日 7/17~9/2は1日閉園!

常磐自動車道~北関東自動車道~常陸那珂有科道路▶ひたち海浜公園Cより約1km
常磐自動車道▶日立南太田ICより約5km
JR常磐線▶品川駅より勝田駅まで特急で約85分、いわき駅より勝田駅まで特急で約60分、勝田駅より茨城交通バスにて海浜公園西口、南口下車/または駅からタクシーで約15分
ひたちなか海浜鉄道線▶勝田駅~阿字ヶ浦駅まで約30分 同駅からタクシーで約10分